Mail einrichten

Nachdem es Problem mit dem Server bei Green gab, konntest Du unter Umständen keine eMails mehr abrufen. Leider kommst du nicht darum herum die Mailbox neu einzurichten. Da ich hier nicht sämtliche Möglichkeiten für das Einrichten der Mailboxen dokumentieren kann, werde ich nur diese verbreiteten Varianten dokumentieren.

Bei sämtlichen Mailkonten ist es wichtig, dass Du dein Kennwort noch kennst. **Solltest Du es nicht mehr wissen, kannst du mir ein WhatsApp senden**. Ich sende Dir dann ein neues Kennwort. Dieses ist dann auf sämtlichen Geräten, wo Du das Mail abrufst zu verwenden.

Mail über das Internet (Browser) abrufen	
Verwenden diesen Link und verwende dein Login: Name: Mailadresse Passwort: «dein Kennwort»	https://webmail.swisshosting.ch
Outlook	
Öffne die Systemsteuerung, tippe auf der Lupe einfach Systemsteuerung ein…	
Wähle hier «Mail….)	
Wähle…	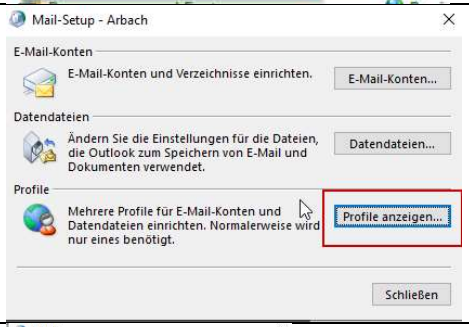
Lösche sämtliche Profile mit Entfernen	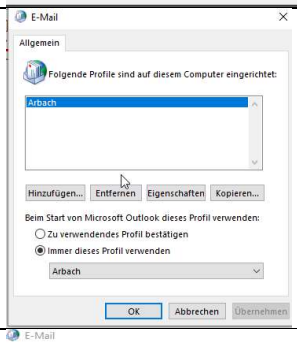
Und erstelle ein wieder ein neues Profil mit Hinzufügen WICHTIG gib einen anderen Namen! Als derjenige, welche du verwendet hattest!	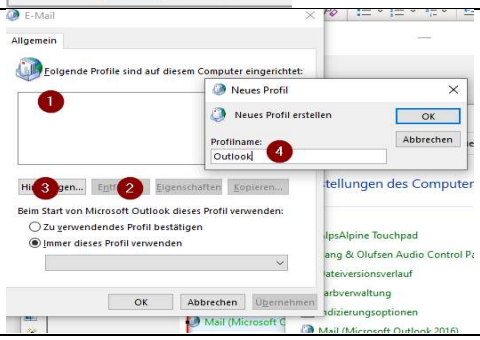

Fülle die Felder mit Namen, Mailadresse und Kennwort aus Klicke auf Weiter *Solltest Du keine «automatische» Einrichtung machen können, kannst Du diese unten «manuell» machen.*	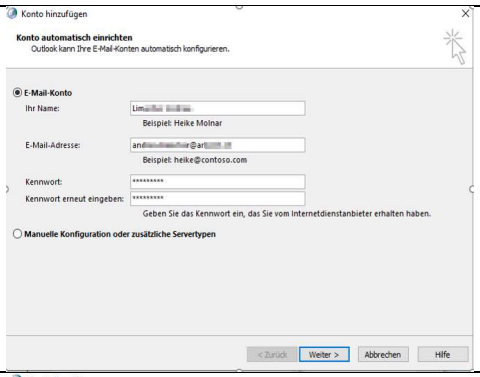
Solltest Du keine «automatische» Einrichtung machen können, kannst Du diese unten «manuell» machen. Dann wähle «Manuelle Konfiguration» und somit kommst Du auf diesen WIZZARD. Wähle POP oder IMAP… gehe weiter (Du bekommst die nächsten WIZZARD Felder nicht) gehe dann zu «*Mail Konten manuell einrichten*»	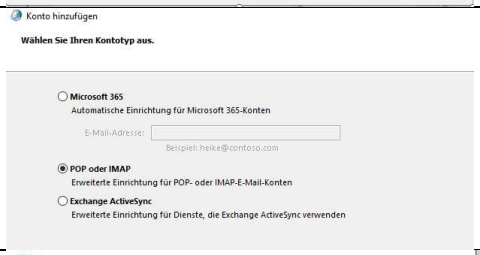
Nach kurzer Zeit erscheint diese Meldung Mit (2) bestätigen. Die (1) kann	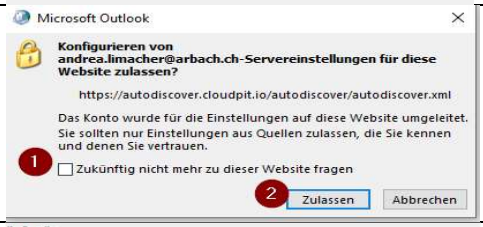
Fertig	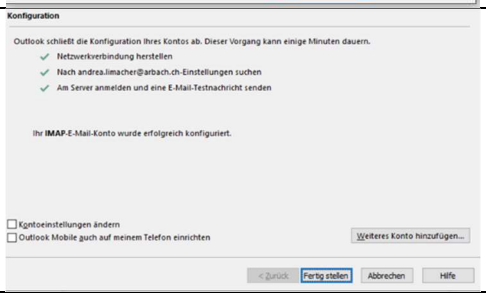

Android oder Huawai Leider kann ich da keine Anleitung dazu geben. Richte in den entsprechenden Einstellungen Dein Mailkonto gemäss Angaben ein!	
Mail im iPhone einrichten…	
Unter Einrichten, Mail wählen	Accounts
	Bestehende Accounts löschen, und dach unter Account hinzufügen…
Gemäss Vorgaben ausfüllen Teil 1	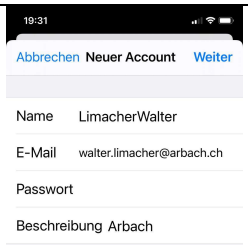
Teil 2	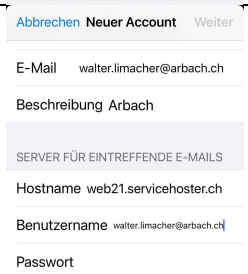
Teil 3 Am Schluss mit weiter (oben rechts) abschliessen, Wenn alles korrekt eingetragen ist, erhältst Du eine Bestätigung.	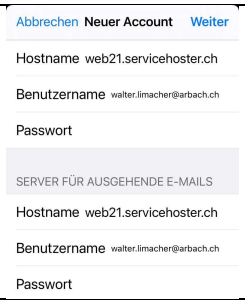
Mail Konten manuell einrichten…	
Server Einstellungen smtp: web21.servicehoster.ch / 465 SSL/TLS imap: web21.servicehoster.ch / 993 SSL/TLS	
Mail Konto	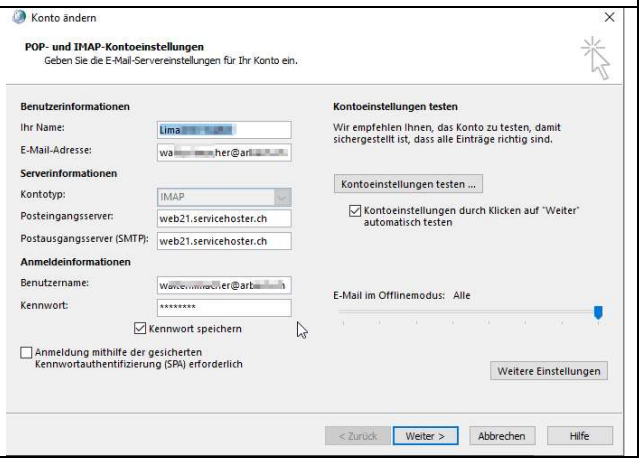

Posteingangserver	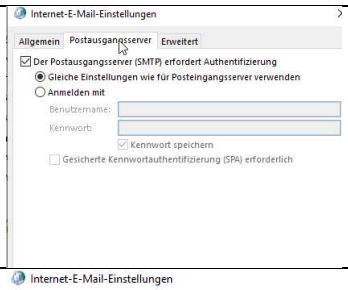
Erweitert	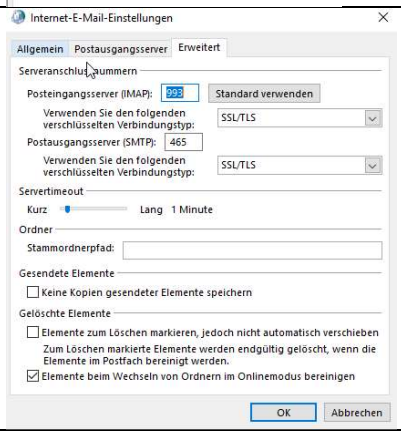

	Weitere Hilfe
Mail einrichten	Übersicht Wichtig, wähle bei ALLEN Konten diese Server Einstellungen smtp: web21.servicehoster.ch Port: 465 SSL/TLS (siehe unter Erweitert) imap: web21.servicehoster.ch Port 993 SSL/TLS (siehe unter Erweitert)
Android (Samsung, Huawai…)	Einrichten
iPhone	Einrichten
Outlook	Einrichten
Thunderbird	Einrichten